

APV checkliste

Dato: 03/12 2012

A.A. Service og Transport Danmark A/S

Udfyldt af: Mikael Thomsen

Arbejds fuktions område: Chauffør (kran) - Entreprenør - Oliebil

1 Ulykkesfarer		Eksempel på problemstillinger - andre forhold kan også være gældende (skriv evt. under problembeskrivelsen)	OK	PROBLEM
a	Hjælpeværktøjer	Løftebeslag, palleløfter, elværktøj, regelmæssige eftersyn	X	
b	Transportmateriel	Lifte, truck, certifikater, kraner/hejseredskaber, eftersyn, journal		X
c	Håndtering	Håndtering af emner og materialer	X	
d	Færden/adgangsveje	Arbejde i højden, stiger, plante og jævne adgangsveje v/af- og pålæsning	X	
e	Farligt gods	Håndtering af farligt gods	X	
f	Stoffer/materialer	Brug af sundhedsfarlige stoffer	X	
g	Andet			
2 Fysiske forhold		Eksempel på problemstillinger - andre forhold kan også være gældende (skriv evt. under problembeskrivelsen)		
a	Indretning af lastbil/arbejdsplads	Kabineforhold, ind- og udstigning, transportveje, surring og gods, af-/pålæsning, oprydning, rengøring, belysning	X	
b	Støj/Vibrationer	Motor-/vindstøj, lydæmpning, støj v/kørsel over ladbund, vibrationer ved kørsel	X	
c	Støv/Ventilation	Ventilation af kabine, udstødningsgas m.v.	X	
d	Temperatur/klima	Arbejdstøj, fodtøj, temperatur, kulde, varme, træk v/kørsel, samt af- og pålæsning		X
e	Adgangsveje	Underlag, belægning, stigning/fald, pladsforhold, trapper, belysning	X	
f	Andet			
3 Ergonomi		Eksempel på problemstillinger - andre forhold kan også være gældende (skriv evt. under problembeskrivelsen)		
a	Tungt arbejde	Tunge løft, hjælpemidler, skub og træk af tunge byrder, aflæsningsrækkefølge	X	
b	Arbejdsstillinger	Siddende stående i uhensigtsmæssige arbejdsstillinger v/kørsel samt af- og pålæsning, indstilling af sæde	X	
c	Andet			
4 Kemiske forhold		Eksempel på problemstillinger - andre forhold kan også være gældende (skriv evt. under problembeskrivelsen)		
a	Anvendte stoffer eller materialer	Stoffer/materiale med skadelig virkning	X	
5 Psykiske forhold		Eksempel på problemstillinger - andre forhold kan også være gældende (skriv evt. under problembeskrivelsen)		
a	Arbejdstid	Aften/natarbejde, lange arbejdstider, ruteplanlægning o.l.	X	
b	Tidspres	Stress, stramme tidsplaner, køre-/hviletid m.v.	X	
c	Alenearbejde	Kontakt til kollegaer	X	
d	Mulighed for indflydelse	* Medbestemmelse		
e	Udviklingsmuligheder	* Kursus og videreudvikling af kompetencer	X	
f	Anerkendelse for veludført arbejde	* Indbyrdes kommunikation og anderkendelse	X	X

5 Psykiske forhold		Eksempel på problemstillinger - andre forhold kan også være gældende (skriv evt. under problembeskrivelsen)			
g	Information og kommunikation	Kørselsinstruktion			X
h	Faglig støtte fra ledelsen	* Instruktioner til arbejdsopgaver	?		
i	Samarbejdet mellem afdelinger	* Hjælper vi hinanden	?		
j	Mobning/chikane	* Social situation			
k	Retfærdighed på arbejdspladsen	* Fordeling af arbejdsopgaver		X	
l	Tillid på arbejdspladsen	* Forventninger i forhold til evner		X	
m	Kontakten med kunder/brugere/borgere	* Forventninger, eget vidensniveau		X	
n	Vold og trusler om vold	* Eksterne risikofaktorer		X	
o	Jobusikkerhed	* Intern situation og usikkerhed		X	
p	Andet				
6 Øvrige relevante forhold ikke nævnt					
a		*			

* Nye punkter (se også styringsmanual)

Ved afkrydsning i problemfeltet skal dette beskrives kort på skema "Beskrivelse af problemer" inklusiv forslag

Styringsmanualen - intern audit		Afvigelse	OK
8	Relevante love og bekendtgørelser		
9	Nye dokumenter ej frigivet		
10	Gamle dokumenter		

Kontrol af udstyr i bilen		OK	uaktuelt	OK	uaktuelt	OK	uaktuelt	OK	uaktuelt			
BEMÆRK BEMÆRK BEMÆRK BEMÆRK BEMÆRK TIDSPUNKTER FOR EFTERSYN OG KALIBRERINGER SKAL OPDATERES PÅ LISTE PÅ KONTOR DER BØR DERFOR NOTERES TIDSPUNKT FOR EFTERSYNE	Faldsikring			Livline			Gasdetektor			Øjenskyll		
	Sele til d.o.			Falck kasse			Ildslukker			Adv. Trekant		
	Treben			Friskluft			Trafikvest			Nødhammer		
	Elværktøj			Kabelruller			Tykkelsesm.			ADR taske		

Øvrige forhold som ønskes drøftes på APV samtalen

Kontrolskema skal udfyldes og registreres - overvej om skemaet er repræsentativt for din arbejdssituation (HA)

Punkt 5 h, i og j gennemgås under samtalen

Evaluering af APV for:

Mikael Thomsen

03/12 2012

OK: 22 1
 Problem 4 2

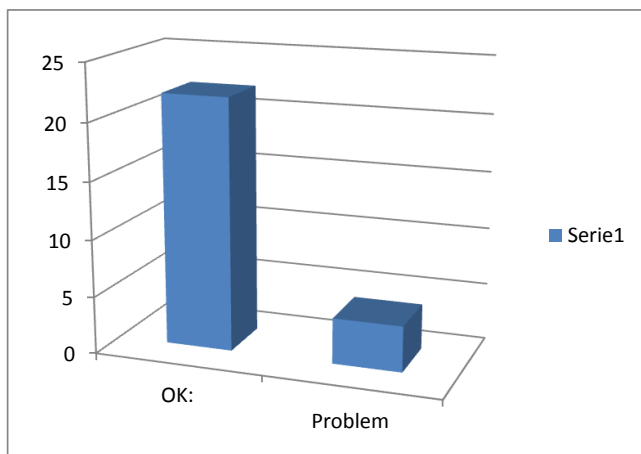

	OK	Problem
Ulykke	5	1
Fysiske	4	1
Ergonomi	2	0
Kemisk	1	0
Psykisk	10	2

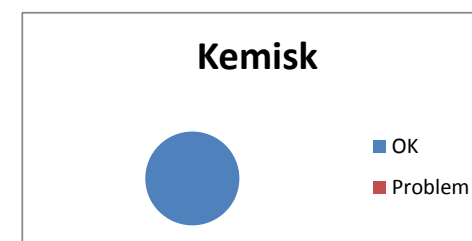

Hvordan vurderer du selv din APV?

Er skemaet retvisende?

APV - Medarbejderudviklingssamtale

Eventuelle bemærkninger

Agenda

- | | |
|---|-------------|
| 1 Sidste APV | APV |
| 2 Fælles evaluering af skemaet (se også side 3) | APV |
| 3 Problemstillinger/Løsningsforslagene | APV |
| 4 Handlingsplan | APV |
| 5 Styringsmanualen/Audit | OHSAS:18001 |
| 6 Kontrol af udstyr og hjælpemidler | OHSAS:18001 |
| 7 Aftigelsesrapporter og Nær ved hændelser | OHSAS:18001 |
| 8 Kursusplaner/ønsker 2013 | MUS |
| 9 "Verdens bedste arbejdsplads" | MUS |
| 10 Sikkerhedsorganisationen valg i 2013 | OHSAS:18001 |
| 11 Diverse | |

Beskrivelse af problemer

anmod om ekstra kopier såfremt der er behov for samme

Udfyldt af: Mikael Thomsen

pkt	Problembeskrivelse	Løsningsforslag	Ansvarlig	Tidspunkt	Løst
1b	Pallegafler til kran + kran eftersyn	Nyt løfteåg svejdes på da det gamle er vredet (skævt) kraneftersyn	PA		
5a	Manglende anerkendelse/værdsat som ansat i firmaet	At man hørte "lidt" mere fra ledelsen i dagligdagen om hvordan det går	PA+HA		
5g	Manglende info fra kørselsleder "dagseddel" + DSI sedler		HA		
2d	Ved arbejde i koldt vejr (vinter)	Køb af thermokedeldragt	PA		

